

X^e Biennale de Lyon

Le spectacle du quotidien

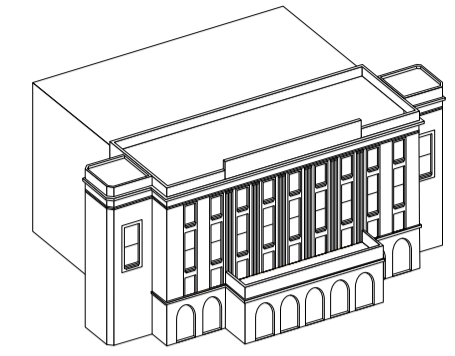

01 Le Musée d'art contemporain
Cité Internationale,
81 Quai Charles de Gaulle, 69006 Lyon
Bus 4 / 58 / C1 (Musée d'art contemporain)
Navette fluviale
Embarcadère devant le Palais des Congrès
Parking Parc Cité Internationale P1
B N

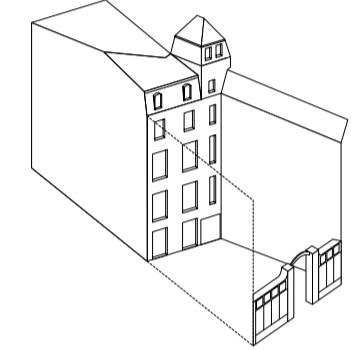

02 La Fondation Bullukian
26 Place Bellecour, 69002 Lyon
Métro A / D (Bellecour)
Bus 10 / 12 / 14 / 15 / 29 / 30 / 35 / 58 /
88 / 99 / Navette 91 (Place Bellecour)
Navette fluviale Embarcadère
place Antonin Poncet
Parking Parc Antonin Poncet /
Parc Bellecour
B M N

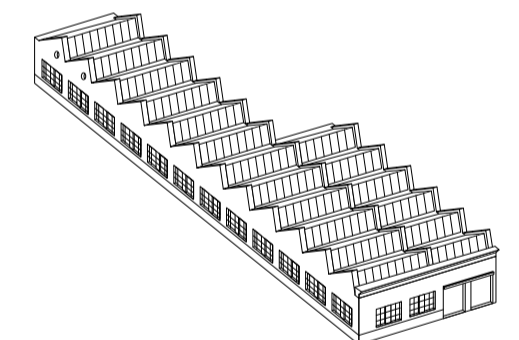

03 L'Entrepôt Bichat
5 rue Bichat, 69002 Lyon
Métro A (Perrache)
Tramway T1 (Suchet)
Bus 8 / Navette 91 / 185 (Suchet)
Navette fluviale Embarcadère
13 bis quai Rambaud
M T B N

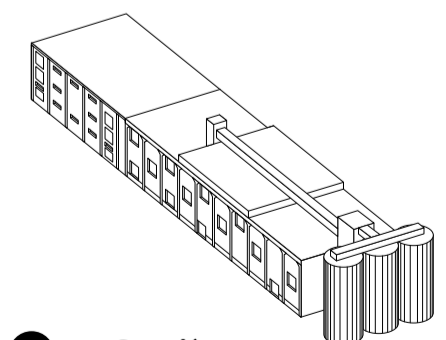

04 La Sucrière
Les Docks
47-49 quai Rambaud, 69002 Lyon
Tramway T1 (Montrochet)
Bus Navette 91 (Confluence - La Sucrière)
Navette fluviale
Embarcadère devant la Sucrière
Parking Gratuit sur place
T B N

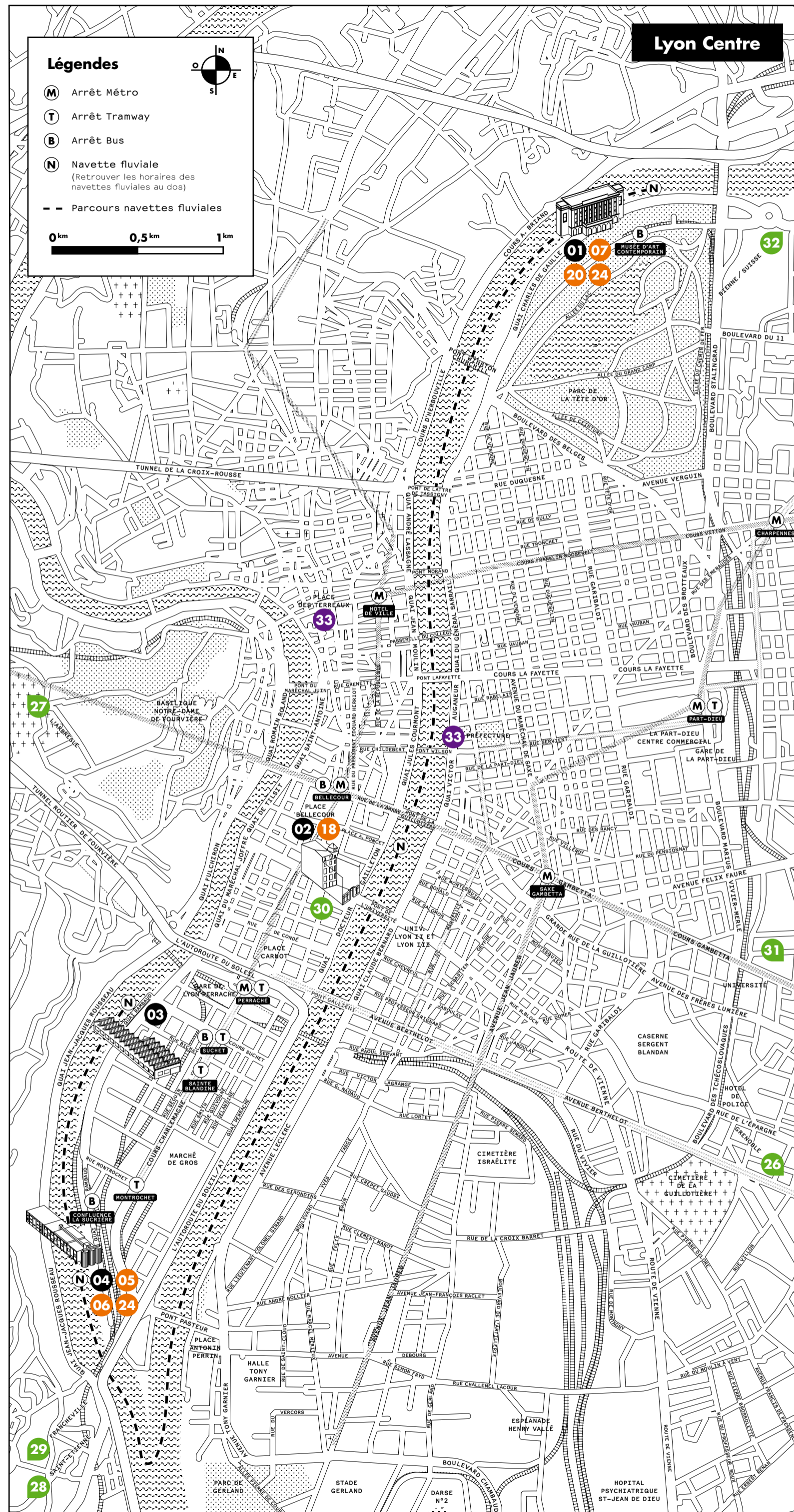

VEDUTA

VIVRE L'ART CONTEMPORAIN

FABRIQUER L'ART CONTEMPORAIN
Les résidences d'artistes

- 05 Eko Nugroho**
L'arc en ciel sous la pierre (Performance)
18.06 Théâtre de Verdure, Vaulx-en-Velin
rue Pierre Cot
17.09 La Sucrière
- 06 Robert Milin**
Mon prénom signifie Septembre
16.09.09 → 03.01.10
Installation visible Bâtiment 60-72
rue Arrachart, Lyon 8^e
Quartier des Etats-Unis
Installation visible Tour N2, Vénissieux
Quartier Monmousseau-Herriot
La Sucrière
- 07 Bik Van Der Pol**
Public sculpture Sous les pavés la plage
15.07 → 25.07 + 20.08 → 30.08.09
Installation visible sur la plage
du Fontanil au Grand Parc Miribel Jonage
16.09.09 → 03.01.10
Exposition de l'œuvre au MAC^{lyon}

Expositions

- La collection du MAC^{lyon} s'expose sur les territoires de Veduta.
- 08 Centre nautique, Décines**
110 rue Emile Zola
02.10 → 30.10
 - 09 Commissariat de la police municipale, Décines**
1 avenue Jean Macé
26.09 → 30.10
 - 10 Médiathèque du Toboggan, Décines**
Place Roger Salengro
26.09 → 30.10
 - 11 Centre Culturel Charlie Chaplin, Vaulx-en-Velin**
Place de la Nation
23.10 → 22.11
 - 12 Musée Urbain Tony Garnier, Lyon 8^e**
4 rue des Serpolières
15.11 → 24.12
- En partenariat avec les écoles, collèges et lycées, l'artothèque de la MLS et le MAC^{lyon}
- 13 Collège Longchambon, Lyon 8^e**
24 rue Stéphane Coignet
20.05 → 24.06
 - 14 École Saint Exupéry, Vénissieux**
37 Boulevard Léline
01.10 → 30.10
 - 15 Lycée Bequerel, Décines**
43 rue Sully
11.11 → 30.11
 - 16 Lycée Jacques Brel, Vénissieux**
7 avenue d'Oschatz
15.11 → 15.12

HABITER L'ART CONTEMPORAIN

- ### Les week-ends du Forum
- Rencontres, débats, programmation culturelle sur la place publique au sein d'une architecture modulaire à base de conteneurs.
- 17 Plage du Fontanil au Grand Parc de Miribel Jonage**
29.08 + 30.08
 - 18 Place Bellecour, Lyon 2^e**
16.09 + 17.09
 - 19 Place Roger Salengro, Décines**
26.09 + 27.09
 - 20 Forum permanent: L'Ouverture**
Veduta investit l'œuvre de Sarkis au 2^e étage du MAC^{lyon} pour en faire un espace d'expression libre. Programmation visible chaque semaine sur www.biennaledelyon.com.
16.09.09 → 03.01.10

MANGER L'ART CONTEMPORAIN

- ### RDV au Marché
- Propositions comestibles pour aller jusqu'au bout de la logique de la consommation de l'art.
- 21 Place du 8 mai 1945, Lyon 8^e**
05.07
 - 22 Place Grand-Clément, Villeurbanne**
11.10
 - 23 Au marché de Charpenne, Villeurbanne**
04.10
 - 24 Pain peint La Sucrière + MAC^{lyon} + Maison Bettant, Villeurbanne**
33 avenue Henri Barbusse
16.09.09 → 03.01.10

Vaulx-en-Velin Villeurbanne Décines Grand Parc Miribel Jonage

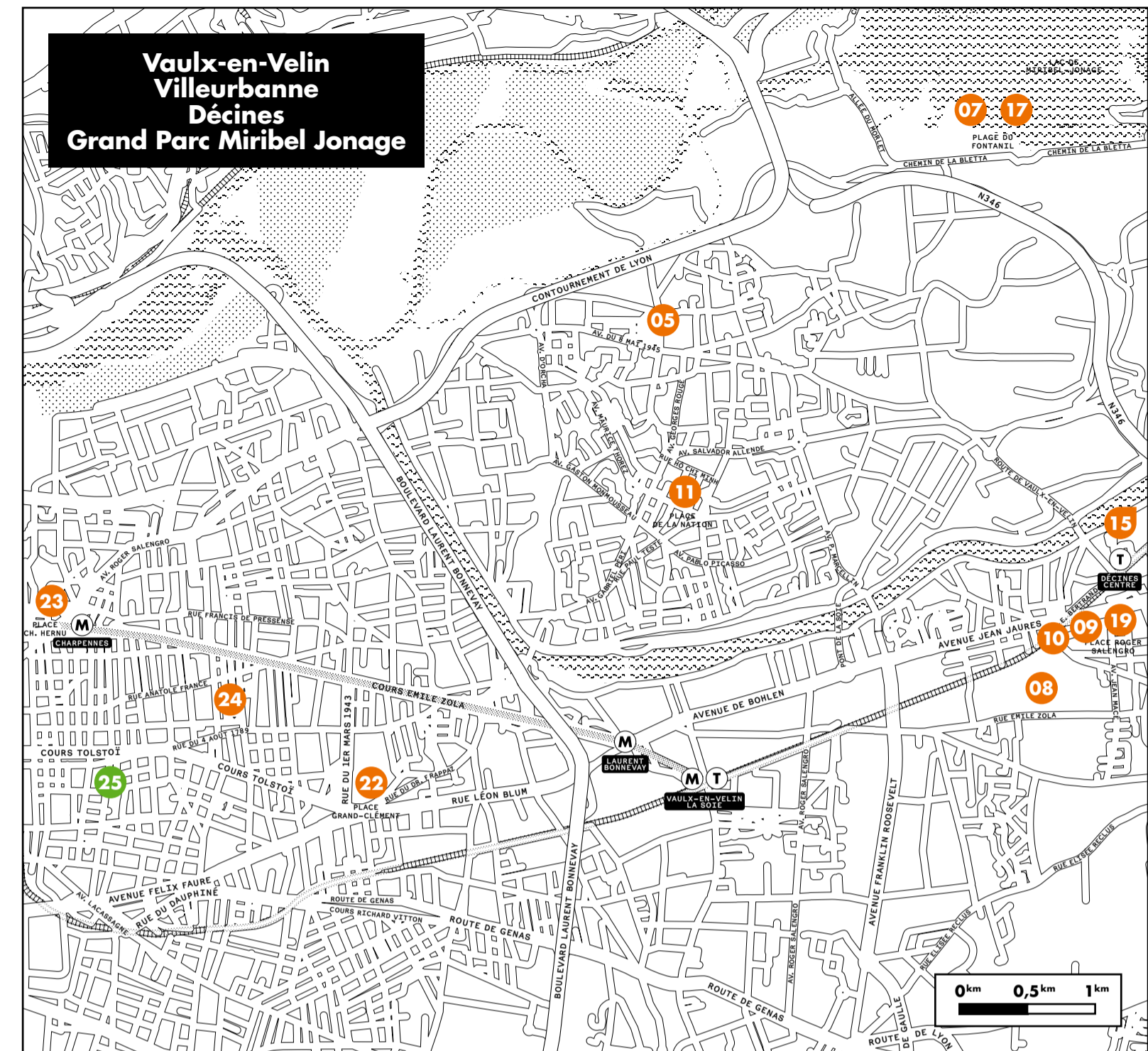

FOCUS

- 25 Institut d'art contemporain, Villeurbanne**
11 rue du Docteur Dolard
Rendez-vous 09
14.09 → 29.11
- 26 Magasin-CNAC, Grenoble**
155 cours Berriat
Portrait d'artiste - Olivier Mosset
11.10 → 03.01
- 27 Couvent de La Tourette, L'Arbresle**
Eveux
François Morellet chez Le Corbusier
12.09 → 08.11
- 28 Musée d'Art Moderne de Saint-Etienne Métropole, Saint-Etienne**
La Terrasse
L'attraction de l'espace - Au fond de l'inconnu pour trouver du nouveau
14.09.09 → 10.01.10
- 29 Fort du Bruissin, Francheville**
Chemin du château d'eau
NO(t)MUSIC
14.09.09 → 03.01.10
- 30 Musée des Tissus de Lyon, Lyon 2^e**
34 rue de la charité
Le tissu dans tous ses sens
20.11.09 → 21.02.10
- 31 Grand Lyon Film Festival**
à l'Institut Lumière et dans toute l'agglomération
13.10 → 18.10
Inauguration le mardi 13.10, 20:30
- 32 Utopics**
Bienne / Suisse
30.08 → 25.09

RÉSONANCE

- 33 Nuit Résonance**
Vernissages, concerts, performances, nocturnes à la Plateforme, la Galerie des Terreaux et plus de trente lieux au centre de Lyon
19.11

